دانشگاه علوم پزشکی

مرکز آموزشی و درمانی امیرالمومنین(ع)
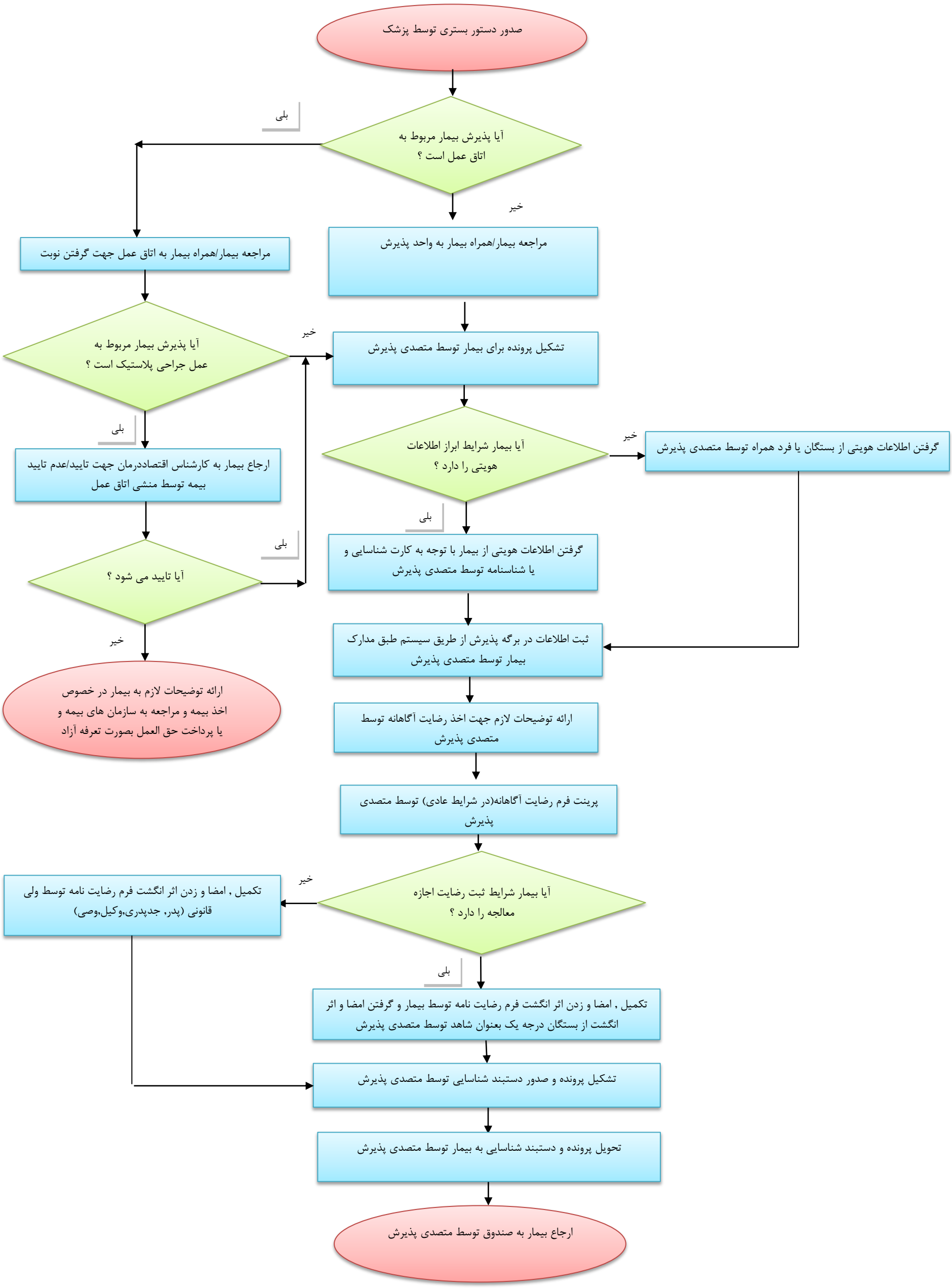
عنوان فرایند : پذیرش بیمار